Téli újság

Készítették a 8./A osztályból:

Bolereczki Vivien: Téli finomságok

Geszterédi Laura: Téli sportok

Fidrich Fanni: Téli iskolai programok

Plank Cintia: Versek, Film ajánló

Pápai Zsanett: Főszerkesztő, Relytvények, mesék, 2 tanáról érdekességek

NÉHÁNY TÉLI SPORT

SÍELÉS: Olimpiai sportág , ahol az ember a cipőjére erősített léceken csúszik a havon.

SNOWBOARD: Másnéven hódeszka. hasonló mint a síelés csak itt egy deszkára van ráerősítve a cipő és tábla formájú a deszka.

MŰKORCSOLYA: Olimpiai sportág. Gyakran eggyüt emlegetik eggyik ágával a jégtánccal. A műkorcsolya jégen való forgások, ugrások zenére. (a jégkorcsolya, hasonló mint a síma aszfalton való korcsolyázás)

JÉGKORONG: Olimpiai sportág. 5+1 fő játsza. Jégpályán játszák, ütővel és korcsolyával felszerelve és egy kis, korongot kell az ellen fél kapujába ütni. (hasonló, a néha iskolánkban játszott flórból-hoz)

SZÁNKÓZÁS: Az egyik leg ismertebb szórakozás kicsiknek és nagyoknak télen. Más nem kell hozzá csak egy szánkó és, hogy essen egy kicsit a hó és ne olvadjon el már indulhat is a móka!!

NÉHÉNY TÉLI FINOMSÁG

Télen nagyon kevés a gyümölcs és a zöldség, sőt egyáltalán nem is terem semmi. Így nagyon nagy az esélye annak hogy kevés vitamint viszünk be a szervezetünkbe. De van 1-2 gyümölcs, zöldség amit szívesen meg veszünk a boltba, ezek általában a nagy kedvenceink, de van ahol más a kedvenc.

Télen a citrusok szezonja van!

Télen nagy szezonja van a citrus féléknek, főleg a citromnak, narancsnak, mandarinnak, ezek sok C- vitamint tartalmaznak. A citrus félék szezonja, egészen tél elejétől, tavasz végéig tart általában.

Télen a hideg idő miatt, nagyon szeretjük a meleg ételeket, vastag pulcsikat. Így itt is vannak nagykedvencek, a téli finomságok közül. Például a forrócsoki, vagy egy jó meleg citromos, mézes tea ami segít, hogy ne kapjunk el könnyen bármilyen betegséget. Vagy egy forró leves az lehet akármilyen, de szerintem itt is a húsleves a leghíresebb. Néhány plusz téli finomság például, lehet halászlé, székelykáposzta, mákos guba, vagy bejgli, de lehet még több 100 más finom étel aminek máskor nagy szerepe van például karácsonykór.

Néhány érdekesség 2 tanárunkról!

Erika néni

Erikanéni az új kémia és matek tanár az iskolában, így alig tudunk róla valamit, csak annyit, hogy nagyon messziről jött. De most megtudtunk néhány dolgot. Erika néni közép és általános iskolában is egyaránt tanított. Ahol tanított az egy egyházi iskola volt, ahol a karácsonyi ünnepet a templomban, vagy az iskolában ünnepelték meg. A középiskolában ahol tanított a 9. osztály avatása karácsony előtt volt. És a 9.-eseknek viselniük kelet azt, amit kiszabtak nekik az avatók egy hétig, így látható volt hogy ők gólyák. Erika néni akkor szereti legjobban a telet ha van hó (mind általában mindenki). Náluk szokás volt az éjféli mise és előtte egy közös hangulatos családi vacsora. Erika néni Római katolikus vallású, náluk vacsora után és még mise előtt volt az ajándékozás, a többi karácsonyi napokban a család többi tagját látogatták meg.

Endre bácsi

Endre bácsi az iskola rajz tanára, már régóta tanít az iskolában. Meg kérdeztük őt is a teli szezonról hogy kedveli e vagy sem. Endre bácsi nem szereti a téli sportokat, de azt örömmel nézi mikor minket diákokat meglát kint hógolyózni és szánkózni. Endre bácsi télen bent szokott ügyködni, kerámiát és tűzzománcot készít. Elfoglalja magát minden féle apróságggal.

NÉHÁNY FEJTÖRŐ/ REJTVÉNY:

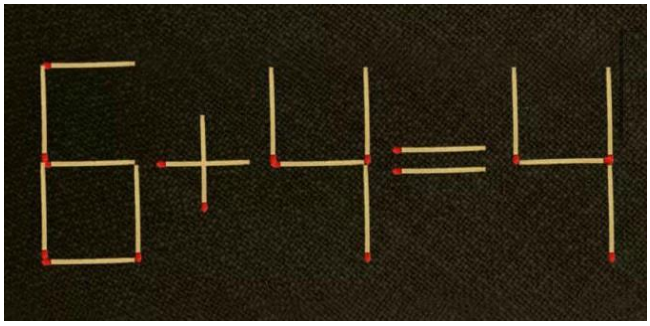

HELYEZ ÁTT ÚGY EGY GYUFASZÁLAT HOGY IGAZ LEGYEN!!

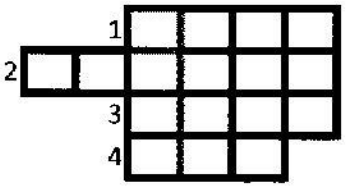

FEJTSD MEG A REJTVÉNYT!!

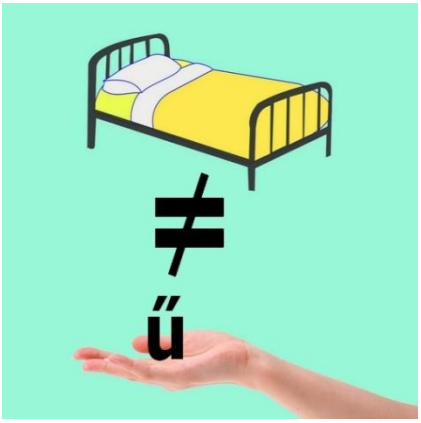

SZÓJÁTÉK MILYEN SZÓT REJT A KÉP?

1 Nagyon egészséges gyümölcs.
2 Egyre nagyobb tömegben lezúduló hógörgeteg.
3 Másnéven kocsi.
4 Kemény páncélzatú, vízi állat.

VÁRHATÓ TÉLI PROGRAMOK AZ ISKOLÁNKBAN

November:(még az őszi hónapban)

-Adventi kézművesség

-Iskolai adventi koszorú készítés.

-Adventi gyertyagyújtás

JANUÁR

-Farsangi előkészületek

FEBRUÁR

-Farsangi bulik megtartása

December:

-Télapó érkezése az 1. osztályba.

– A többi osztályban mikulás csomag megvásárlása és elajándékozása egymás között.

-Árusítás az adventi vásáron.

- Az iskolai fenyőfa díszítése.

- MIKULÁS BULI !! (Kultúr)

Ha már programok, akkor otthonra is kell 1-2 program a téli hideg napokban, mi is lehetne jobb mint egy jó meleg szobában megnézni egy filmet a családdal. Van az a film amit soha nem lehet kihagyni télen vagy is karácsonykor az A reszkessetek betörők 1 vagy a 2 ez a film szinte már kihagyhatatlan egy téli vagy karácsonyi filmnézéskor. De van még 2 film amit szívesen ajánlok Például

Csillaghercegnő

Ez a film 6 éven aluliaknak nem ajánlott. A film egy árva kislányról szól akinek mostohatestvérei, és mostoha anyja rettenetesen bánik vele, így meg akar szökni. A szökés következménye az lesz hogy valahogy eljut a király palotájába, és meghalja hogy elveszett a karácsonyi csillag, és ennek komoly következményei lesznek ha nem kerül elő, és nem gyújtják meg újra. A kislány jelentkezik az útra ami tele van akadályokkal és veszélyekkel.

Holiday

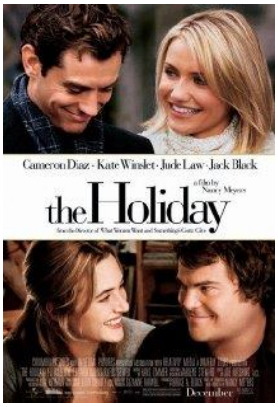

Ez a film egy vígjáték ami 12 éven aluliaknak nem ajánlott. A film két összetört szívű nőről szól. A két nő a világhálón ismerkedik meg, és miután elsírják kölcsönösen a bántalmaikat, úgy határoznak hogy kipihenik a megpróbáltatásokat. Mivel az egyik Londonban, a másik pedig Los Angelesben él, kitalálják, hogy otthont cserélnek. A pasimentes vakáció azonban nem a tervek szerint alakul.